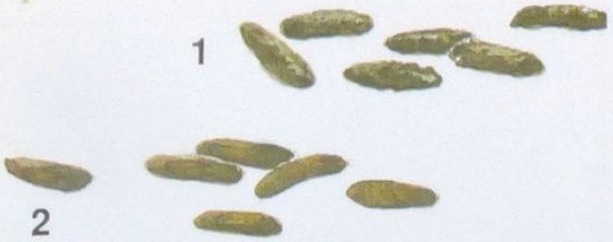

ca. 16 × 5–6 mm, sehr variabel
häufig an „Latrinen" abgesetzt

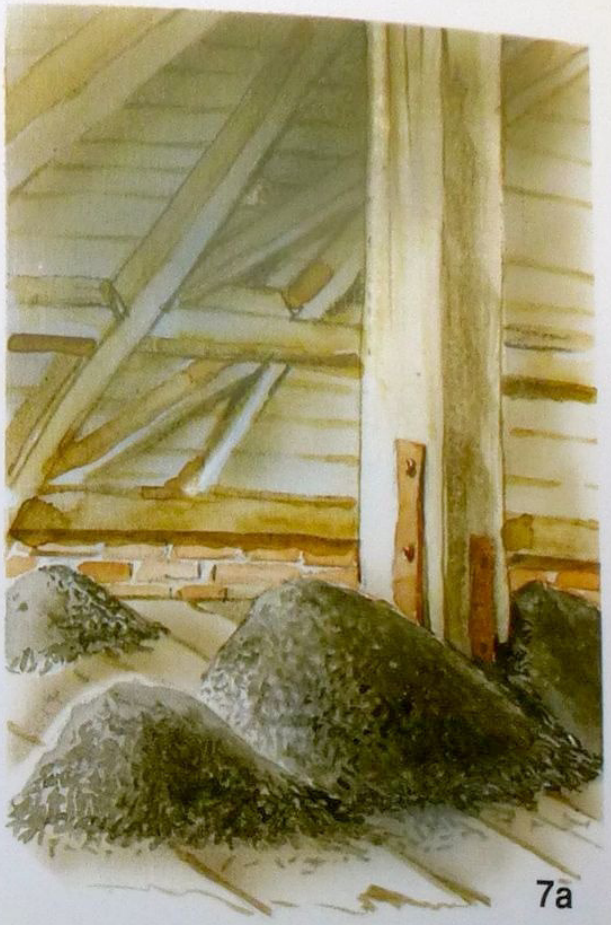

ca. 3 × 0,8–1,2 cm

1 Hausmaus → *314*
unregelmäßig
2 Feldmaus → *315*
glatte Oberfläche
3 Wanderratte → *315*
4 Hausratte → *314*
5 Bisamratte → *316*

6 Biber → *313*
7 Fledermaus → *310*
a Kot der Kolonie
b Kotkrümel und Fraßrest
8 Igel → *309*

schwarz, glänzend,
riecht stark unangenehm
meist in der Nähe von
Sträuchern u. Gebüschen

Ø 7-10 mm
Kugelförmig

Ø 14-20 mm
rund, etwas zusammengedrückt

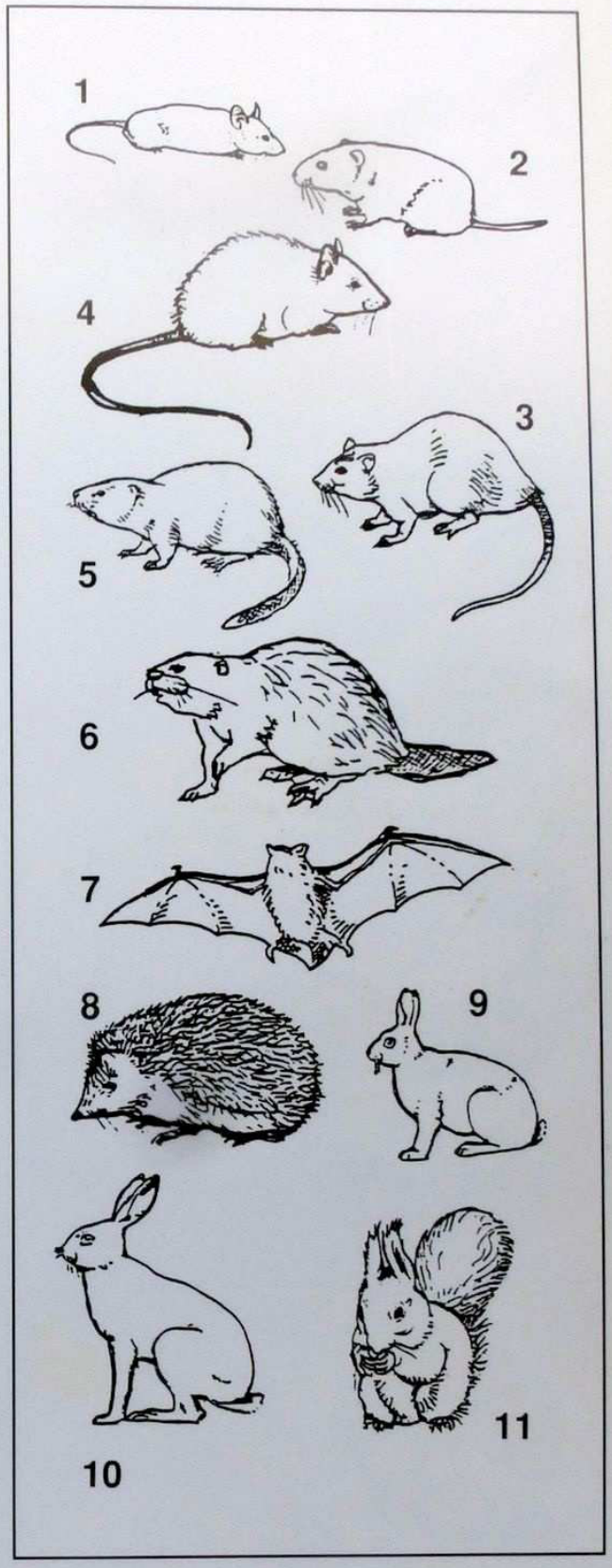

9 Kaninchen → *311*
10 Feldhase → *311*
11 Eichhörnchen → *312*

10 Sommer: dkl.-braun, fest + wich
Winter: hell- bis gelbbraun, hart

1 Mauswiesel → *321*

2 Hermelin → *320*

3 Marder → *320*

Geruch unangenehm: Steinmarder
Geruch angenehm: Baummarder

a Herbst (Beerenreste)

4 Rotfuchs → *318*

a Herbst (Beerenreste)

5 Wildkatze → *322*

verscharrt, nur als Reviermarke frei

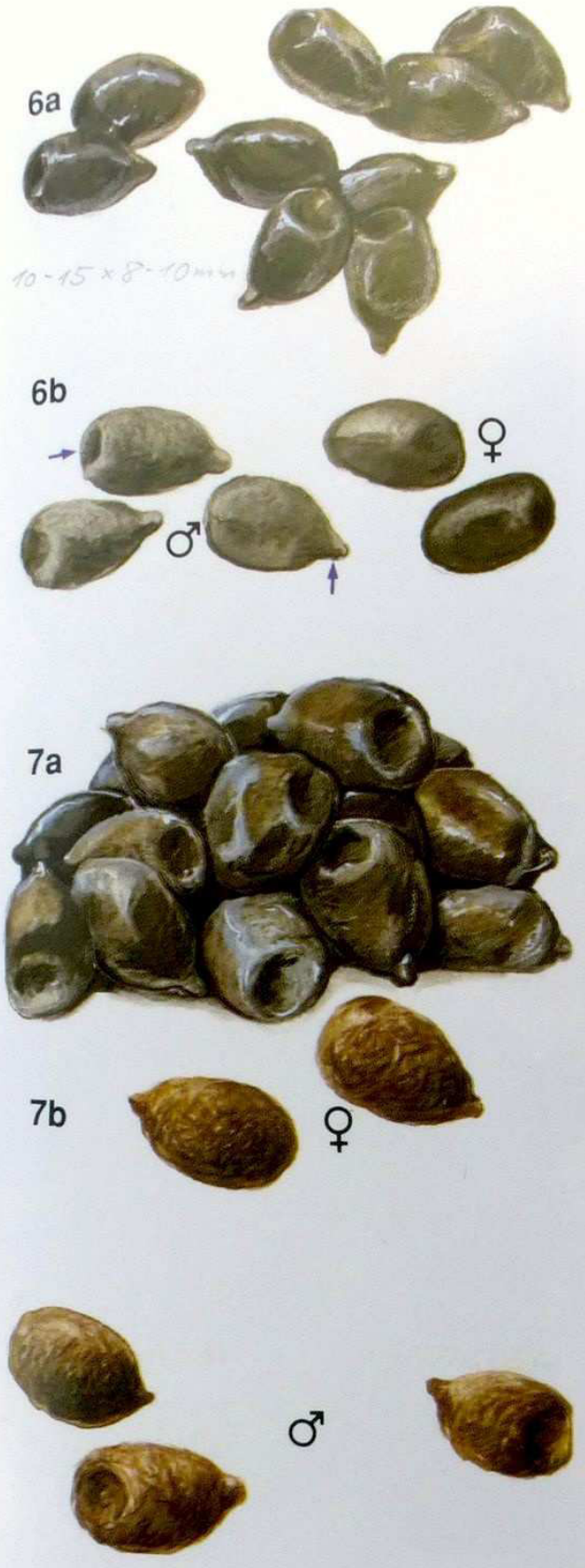

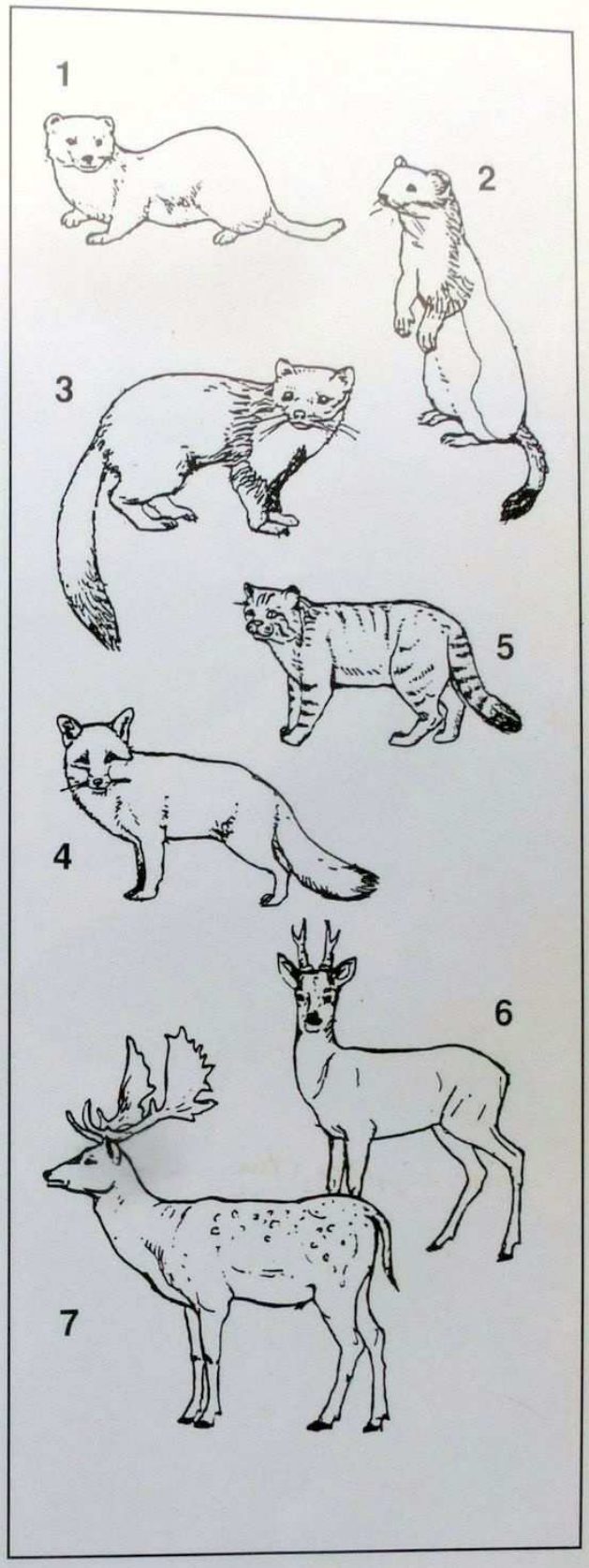

6 Reh → *324*
a Sommer , feucht, glänzend, klumpt zusammen
b Winter
7 Damhirsch → *324*
a Sommer
b Winter

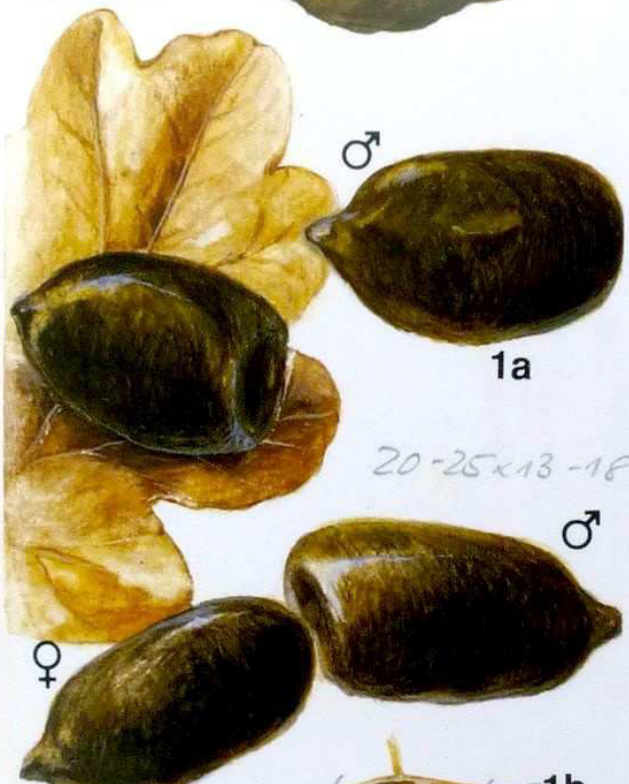

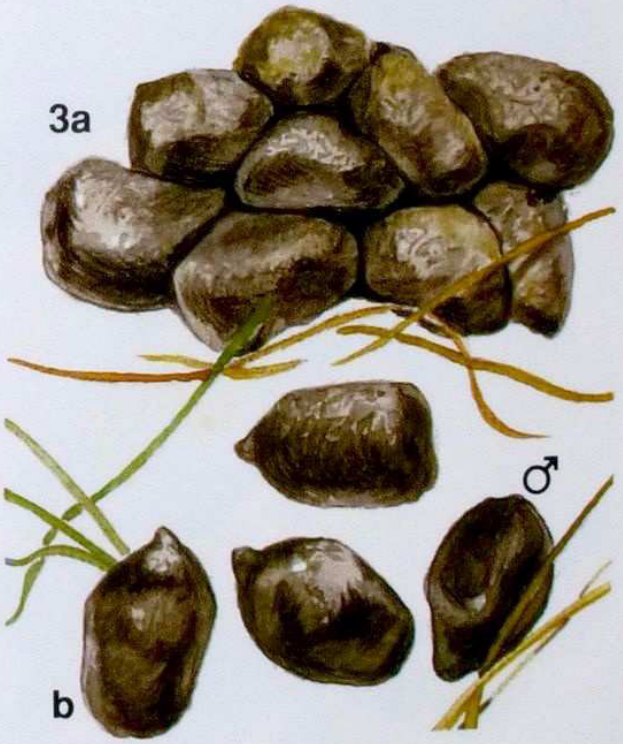

1 Rothirsch → *324*
- **a** Winter
- **b** Sommer, weich, zusammenklebend bis breiige Fladen bildend

2 Elch → *325*

3 Ren → *325*
- **a** Sommer
- **b** Winter

2 Sommer: feucht, weich, Klumpen (bis Fladen
Winter: trocken, fest
20-35 x 15-20 mm

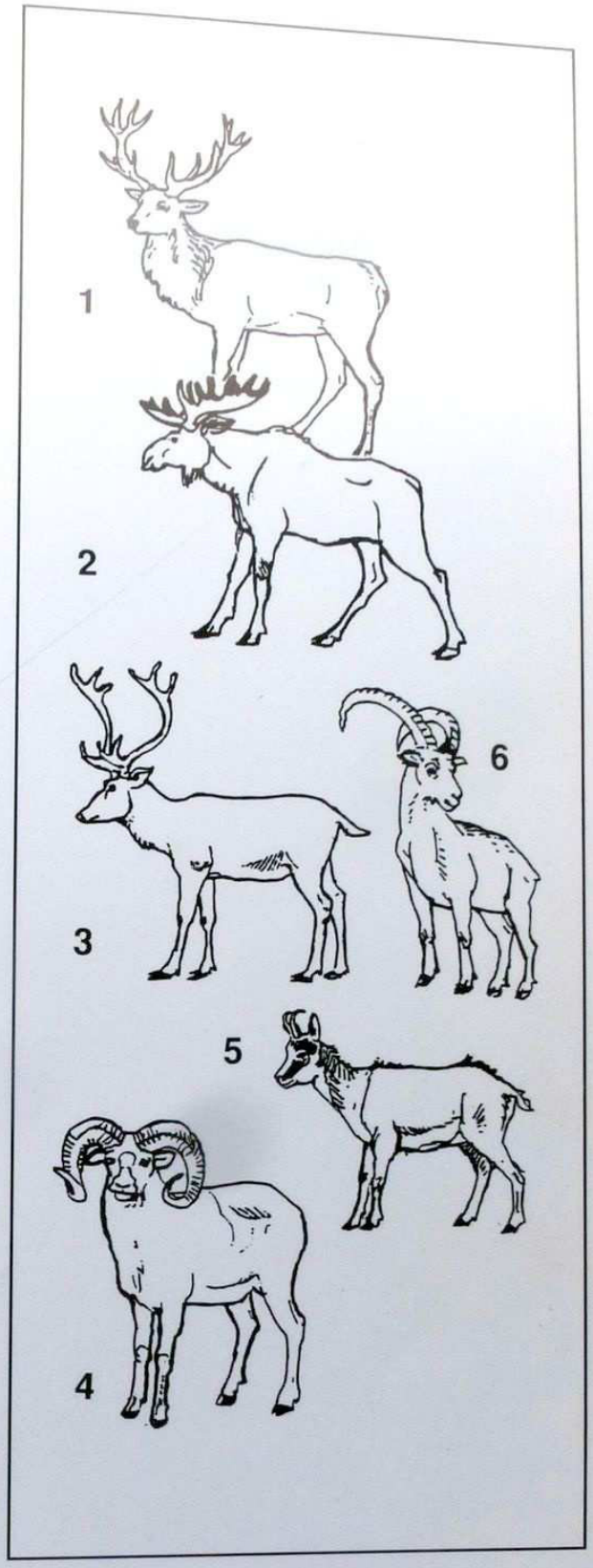

4 Mufflon → *326*
5 Gemse → *326*
6 Alpensteinbock → *326*

1 Wildschwein → *323*
zerfallend, Form verschieden

2 Dachs → *322*
unterschiedliche Konsistenz je nach Nahrung

3 Fischotter → *321*

2 in flachen Gruben, die in Baumnähe gegraben sind (Latrinen)

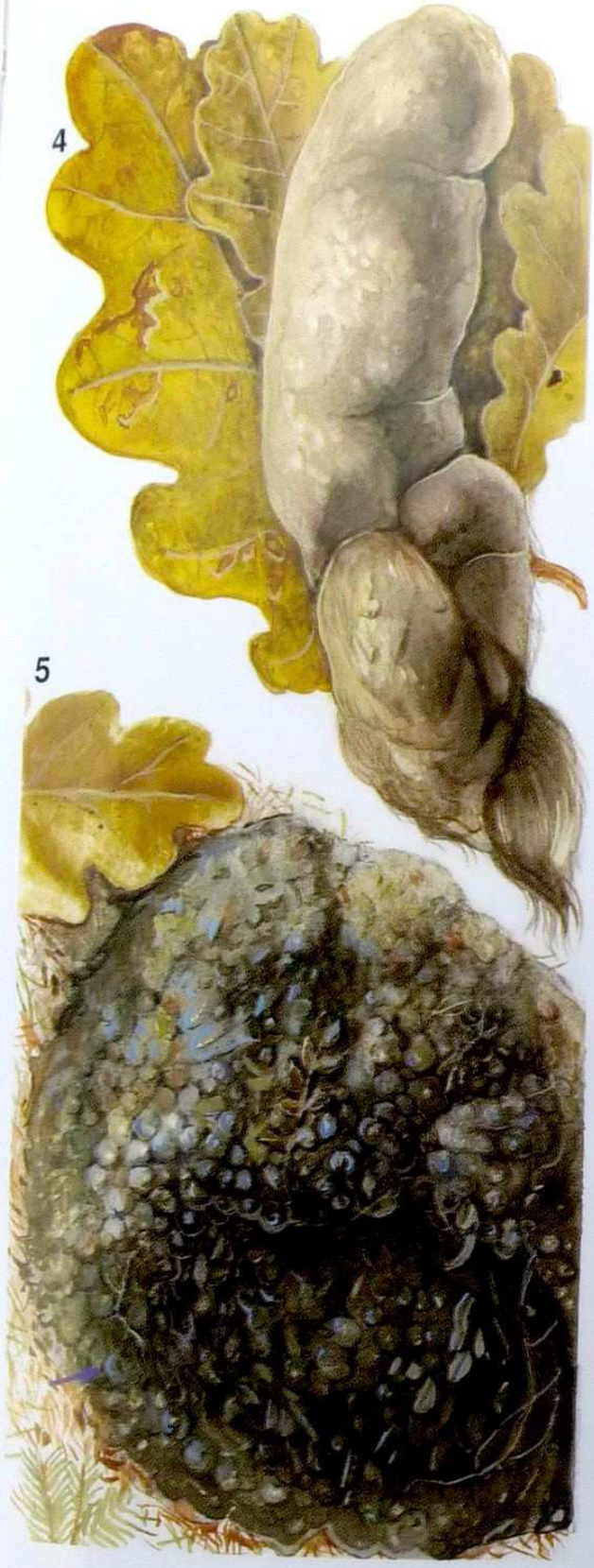

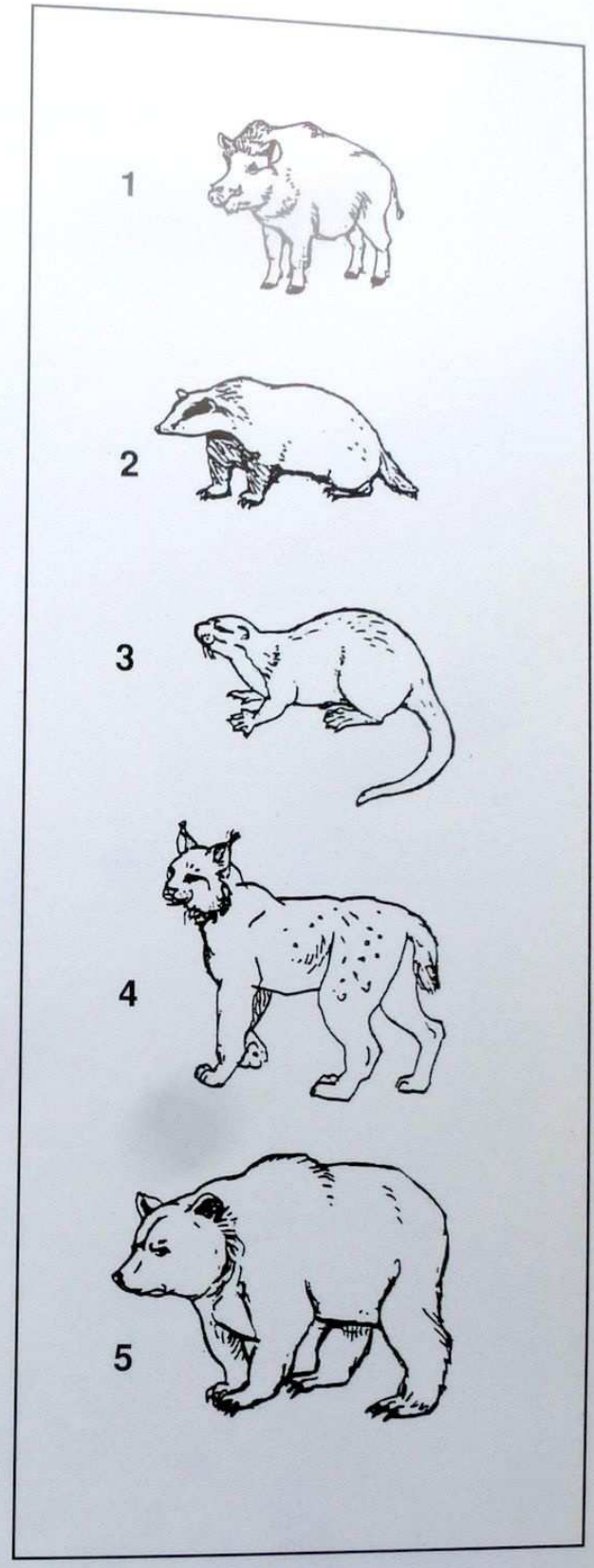

4 Luchs → *322*

5 Braunbär → *319*
ähnlich dem Rinderkot, aber hoher Beerenanteil (besonders im Herbst)